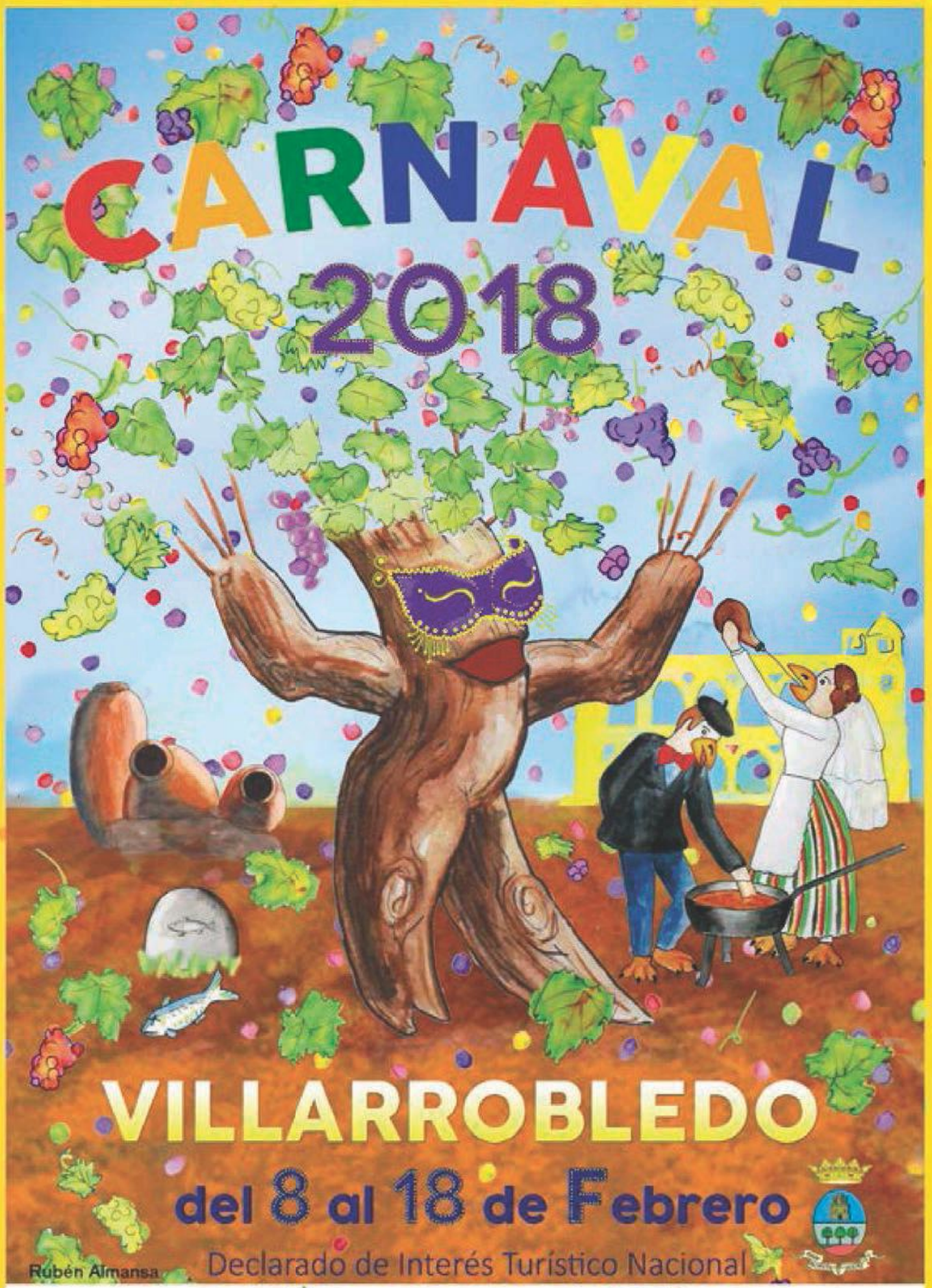

CARNAVAL de VILLARROBLEDO

AYUNTAMIENTO DE VILLARROBLEDO

¡Feliz Carnaval!

Los doctores, los profesionales y los pacientes de Clínicas Sanium os deseamos un carnaval lleno de sonrisas ¡Porque Sanium, somos todos!

Clínica Villarrobledo
Calle Tinajeros, 7,
Bajo E, 02600
Villarrobledo, Albacete
967 04 92 14

CLÍNICAS SANIUM
ALBACETE · HELLÍN · VILLARROBLEDO
www.sanium.es

www.saniumclinicas.com

INFANTIL
CARNAVAL
VILLARROBLEDO
2018
Sara Losa

VILLAFIBRA
TELECOMUNICACIONES S.L.
"Somos de aquí, como tú"
C/ Madres, Nº 2 Villarrobledo
Tel.: 967 093 010
FÍBRATE CON NOSOTROS
120MBS
+ TV GRATIS
x 29'90€ MES
¡VIVA LA VELOCIDAD!
¡VIVA EL CARNAVAL!
HELLÍN FIBRA
MURCIA FIBRA
MORATALLA TV
ELCHE FIBRA
TOBAFIBRA
ONTUR FIBRA

Alberto González García

ALCALDE DE VILLARROBLEDO

Este año bien temprano, casi sin darnos cuenta, en el frío febrero, llega nuestro Carnaval.

Quiero que mi primer reconocimiento sea para todas las comparsas, grupos y parejas que durante todo el año trabajan sin descanso, preparando el disfraz en el más absoluto de los secretos, esperando con ilusión que llegue el mes de febrero para poder lucir sus disfraces y por extensión a todos los carnavaleros en general, especialmente a los niños germen y futuro de nuestra fiesta.

También, mi más sincero agradecimiento a las madres y padres que están en la sombra de todo disfraz de niños y de no tan niños, siempre dispuestos a dar el último retoque antes de salir a la calle.

Ni el frío, ni el viento o la lluvia pueden desmerecer el trabajo, el esmero y la ilusión que todos y cada uno de nuestros carnavaleros ponen en sus disfraces.

La participación no decae desde la primera actuación hasta la última noche. Niños y grandes con sencillos o impresionantes disfraces transmiten el embrujo y la magia que durante estos días se produce en nuestra querida ciudad. Así, en un ritual que se repite todos los años, nuestro Carnaval se llena de tela, espuma, lentejuelas, purpurina, plumas, maquillajes, cachivaches, música, alegría y fiesta, que nunca debe faltar.

Nos esperan diez días intensos, donde además de la diversión, desde siempre hemos mostrado nuestra mejor cara, hemos hecho gala de convivencia, saber estar y hemos recibido a los que nos visitan como merecen, abriendo las puertas de nuestras casas para que todos sepan cómo somos, cómo convivimos y como nos divertimos, mostrando lo mejor de nosotros: un pueblo acogedor y hospitalario, que sabe trabajar duro cuando la ocasión lo requiere y sabe divertirse cuando toca y ahora toca eso, divertirse.

Estáis todos invitados a disfrutar de la fiesta.

¡VIVA EL CARNAVAL!

feda

PLAN FORMATIVO 2018
VILLARROBLEDO

CURSOS DIRIGIDOS A TRABAJADORES, AUTÓNOMOS Y DESEMPLEADOS

CURSO	HORAS	MODALIDAD
COMERCIAL Y MARKETING		
Atención al Cliente	40	Presencial
Curso Práctico experto de herramientas de marketing de Google y Social Media	110	Teleformación
Gestión Comercial y Marketing	40	Presencial
Marketing Digital	40	Teleformación
Marketing Estratégico e Internacional	40	Teleformación
EFICIENCIA ENERGÉTICA/ INSTALACIONES Y MANTENIMIENTO/ENERGÍAS RENOVABLES		
Auditor Energético en la Industria según el RD 56/2016	300	Teleformación
Coordinador de Seguridad y Salud en Obras de Construcción	300	Teleformación
Curso de Inspecciones de Instalaciones Térmicas en los edificios	150	Teleformación
Diseño y dimensionamiento de Suelo Radiante	160	Teleformación
Memorias Técnicas de diseño y diligenciado de Certificados de Baja Tensión	20	Presencial
Uso y manejo de herramienta unificada de Certificación Energética de Edificios (HULC)	100	Teleformación
ÁREA DE GESTIÓN Y ADMINISTRACIÓN		
Asistencia Documental y de Gestión en Despachos y Oficinas	675 + 80 PNL	Presencial
Estrategias en Redes Sociales y Community Manager	50	Teleformación
Herramientas en la nube	30	Presencial
Impuesto sobre la Renta	20	Presencial
Inglés Comercial	30	Presencial
Inglés Comercial II	30	Presencial
Innovación y Desing Thinking	50	Teleformación
Perito Judicial en Prevención de Riesgos Laborales	300	Teleformación
Project Management. PMI	100	Teleformación
LOGÍSTICA Y OPERACIONES		
Sistema Lean Aplicado a la Logística y Operaciones	50	Teleformación
INTERNACIONALIZACIÓN DE EMPRESAS		
Gestión aduanera del Comercio Internacional	90	Teleformación
Gestión de las operaciones de Financiación Internacional	90	Teleformación
Información y Gestión Operativa de la Compraventa Internacional	80	Teleformación
NUEVAS TECNOLOGÍAS Y SOCIEDAD DE LA INFORMACIÓN		
Transformación digital en la Pyme	50	Teleformación

Castilla-La Mancha

MINISTERIO DE EMPLEO Y SEGURIDAD SOCIAL

Inscribete en: **www.feda.es**
claralabadie@feda.es
967 555 412 · 670 434 317

Santiago Cabañero Massip

PRESIDENTE DIPUTACIÓN DE ALBACETE

Un año más puedo compartir con todos los vecinos y vecinas de Villarrobledo, desde estas páginas, mis mejores deseos para una nueva edición de los Carnavales, uno de los eventos más esperados en el calendario social del municipio y único en nuestra provincia por su declaración de Fiesta de Interés Turístico Nacional.

La Plaza Vieja volverá a ser el lugar de cita de comparsas, grupos, grupillos, parejas, charangas, murgas y desfiles y desde la llegada de los Juanes el Jueves Lardero hasta el entierro de la sardina el Miércoles de Ceniza, todo Villarrobledo vive de una forma tan intensa sus carnavales que con el paso del tiempo ha incorporado a esta liturgia pagana elementos tan originales que hacen de sus fiestas un evento único en toda España con su Rastrillo de Carnaval, la Noche del Orgullo Manchego, el Concurso de Bodas o la masiva participación en el desfile infantil en el que se integra de forma lúdica toda la comunidad escolar.

Os animo a mantener la esencia popular y de participación vecinal de los Carnavales de Villarrobledo y a seguir reeditando esta tradición con más de cinco siglos de existencia porque forma parte de vuestras señas de identidad, de vuestra cultura y de vuestra forma de entender y vivir esta fiesta con la que se despiden los apetitos por la carne con la llegada de la Cuaresma.

Recibid con mis mejores deseos la magia del Carnaval, disfrutadlo, grandes y pequeños, con el espíritu elegante de la burla que nunca pueda ser ofensa y que el baile y el disfraz, la música y color, invadan las calles y casas de Villarrobledo para goce de sus vecinos y sorpresa de sus miles de visitantes atraídos por el reclamo y prestigio de la fiesta.

Os deseo a todos un feliz Carnaval y que todos los vecinos y vecinas de Villarrobledo con la máscara presta, ceñido el disfraz, con aires joviales, gocen y rían con la fiesta del Carnaval.

PEUGEOT

A. BARRIGA

Mas de 60 coches en stock de todas las marcas

www.automovilesbarriga.com

Ven a visitarnos, ¡Te esperamos!

Tlfno: 967 14 52 61
Movil: 625 451 055

AUTOMOVILES BARRIGA

TU CONCESIONARIO OFICIAL PEUGEOT

ERINGENIERÍA

LOS TIEMPOS CAMBIAN, NOSOTROS NOS ADAPTAMOS

Inst. y Proyectos FV Aislados y de Riego

Ind. Agroalimetaria y Procesos

Inst. Eléctricas en General

Pol. Ind. Avda. Picassent nº 10, 02600 - Villarrobledo (Albacete), Telf: 902 140 850. www.eringenieria.com

Emiliano García-Page Sánchez

PRESIDENTE JUNTA DE COMUNIDADES DE CASTILLA - LA MANCHA

Es para mí un honor poder enviar un saludo a las vecinas y vecinos de Villarrobledo en estos días en que se disponen a vivir sus Fiestas de Carnaval, después de varios meses de trabajo, derroche de imaginación y ganas de que este año sea mejor que el anterior, lo cual siempre es difícil.

Unas fiestas de Carnaval no llegan a atesorar la calificación de Fiestas de Interés Turístico Nacional si no cuentan con un deseo permanente por parte de quienes las viven de mejorar cada año, de engrandecer la participación, la calidad de los espectáculos, la alegría en las calles y la afluencia de gentes de otros lugares. Especialmente cuando se trata de una tradición, el Carnaval, que se vive con tanta emoción, participación, repercusión y alegría por todo lo largo y ancho del planeta.

El carnaval de Villarrobledo es sin lugar a dudas uno de los más originales y participativos de España. No importa el frío, porque el corazón pone la temperatura necesaria para que todos los desfiles programados inunden de color, música e imaginación las calles de la localidad, congregando a mayores y pequeños, y a comparsas y grupos de toda la comarca.

Este año lloverá el confeti a gusto de los participantes, me dicen. Creo que lo importante a la hora de organizar un festejo de esta categoría es, sobre todo, prestar oídos y atención a quienes lo viven, lo sienten, lo trabajan y lo comparten.

Algo que conviene hacer no sólo en esto, sino en todas las cosas de la vida. Por eso creo que el éxito de este Carnaval será reflejo de un trabajo bien hecho en equipo. Así he pretendido, por mi parte, que se hagan las cosas en esta región desde el cambio de legislatura. Y por eso, los datos que hablan de recuperación, de empleo y de diálogo, son un logro de todos.

Como de todos los vecinos y vecinas de Villarrobledo es el éxito del Carnaval. Una fiesta en la que la máscara diluye el protagonismo de las personas fundiéndolo en un hecho colectivo tremendamente divertido.

Con el deseo de que las fiestas se desarrollen con alegría y en armonía, y con un recuerdo especial para quienes estos días trabajarán para garantizar la seguridad de todos.

TELEVISIÓN
Canal 4
COMARCAL

VIVE EL Carnaval CON NOSOTROS

Sonriele a la vida
con Loly Dominguez

radio humor .Fm
90.4

VILLARROBLEDO
FIBRA MEDIOS CV S.L.
NOTICIAS
Tu periódico Digital

www.villarrobledonoticias.com

CREATIVA
PUBLICIDAD

Telf. : 659 844 880

Radio - Televisión - Prensa - Diseño - Pantallas Led

Edita y diseña:
Depósito Legal AB 58 -2017

MUY IMPORTANTE

Se ruega que el botellón (bolsas, carritos, envases, bebidas,...) se mantengan fuera de la carpa ya que se convierten en un verdadero problema para poder bailar y transitar dentro de la misma y así como foco de conflictos y altercados. Un evento de interés turístico nacional como es nuestro carnaval no puede ni debe tener este tipo de impedimentos que merme su brillantez.
NOTA: Bajo ningún concepto se permite introducir cualquier tipo de vidrio en la Carpa del Carnaval.

RECORRIDO DESFILES

DESFILES LOCALES

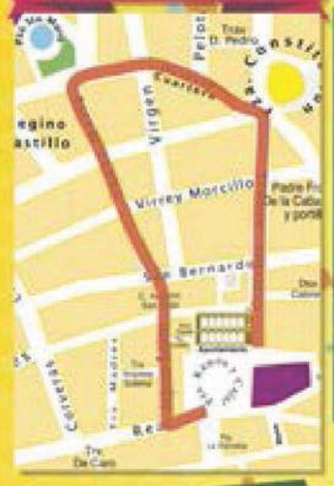

DESFILE REGIONAL (4 marzo)

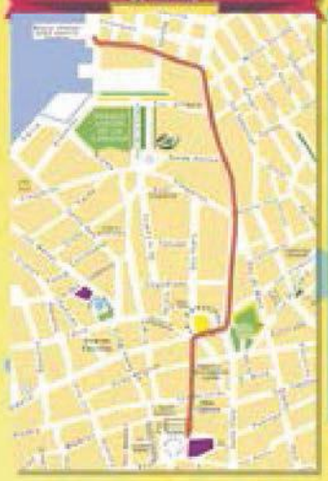

SUBVENCIONES

LOCALES

- **COMPARSAS, GRUPOS, GRUPILLOS, PAREJAS E INDIVIDUALES ADULTOS ..... 24 € por componente.**
- **COMPARSAS Y GRUPOS INFANTILES ..... 24 € por componente.**
- **2ª SUBVENCIÓN: 3 € por componente,** a la laboriosidad, inversión y diseño para premiar el esfuerzo que las comparsas realizan por participar en el Carnaval Infantil, tradicionalmente exento de premios en metálico.

COMPARSAS Y GRUPOS REGIONALES (ADULTOS E INFANTILES)

La cantidad varía en función de la distancia a Villarrobledo

- **Radio de hasta 50km ..... 400 €**
- **Radio de entre 50 y 100km ..... 600 €**
- **Radio mayor de 100km ..... 800 €**

ENTIERRO DE LA SARDINA

- **Participantes con falla de sardina o carroza ..... 360 €**

CONCURSO DE BODAS

- **Por comparsa..... 360 €**

CONCURSO DE GACHAS

- **Por grupo ..... 120 €**

Se subvencionará con **300€, sólo una carroza por comparsa (local y regional)** que desfile en los días 10 y 17 de febrero para los adultos y 11 y 16 de febrero para los infantiles, siendo ésta de un **mínimo de 3'5 mts. de longitud** y estando suficientemente elaborada en cuanto a su construcción y vistosidad.

Medidas máximas para carrozas: 6 mts. de largo x 3 mts. de ancho x 3'5 mts. de alto.

Los trajes para participar en los distintos concursos tendrán que estar suficientemente elaborados y ser de nueva creación (al menos en su diseño).

Al término del Carnaval, se solicitará a las comparsas ganadoras la donación de un traje del presente año, con la intención de ir creando un fondo para Museo del Carnaval. El resto de comparsas también pueden donar su traje si así lo desean.

itv

CERRADO EL VIERNES 16 DE FEBRERO,
FIESTA LOCAL.
ABRIMOS EL SÁBADO 17

VILLARROBLEDO

GRUPO IDV

c/ de la Cierva, nº 10 • Pol. Ind. de Villarrobledo • Telf. 607 606 750

DISFRUTE DE LAS NUEVAS INSTALACIONES. ¡¡FELIZ CARNAVAL!!

www.grupoidv.com

Más de 25 años velando por su seguridad

MRW

ENVIOS
URBANOS, NACIONALES
E INTERNACIONALES

MENSAJERÍA
VILLARROBLEDO, S.L.

c/ Santa Ana, 49 - VILLARROBLEO (AB)
Telf. 967 146 155 - Fax. 967 147 296

CAJA RURAL
CASTILLA-LA MANCHA

PLAZA RAMÓN Y CAJAL , 18
TELF.: 967 138 230
VILLARROBLEDO

CARNAVAL 2018

PREMIOS INFANTILES

TRES GRANDES PREMIOS

1er PREMIO CARNAVAL INFANTIL: Banderín de Oro Carnaval 2018

2º PREMIO CARNAVAL INFANTIL: Banderín de Plata Carnaval 2018

3º PREMIO CARNAVAL INFANTIL: Banderín de Bronce Carnaval 2018

Placa a todas las comparsas participantes

TARDES INFANTILES

Regalos a todos los niños que vengan disfrazados

Patrocinado por: RADIO HUMOR, CANAL 4 TELEVISIÓN, VILLAFIBRA, VILLARROBLEDO NOTICIAS.COM Y CREATIVA PUBLICIDAD

CONCURSO CARTEL ANUNCIADOR CARNAVAL INFANTIL 2018

1º - Nintendo 2DS y diploma. Donado por CARREFOUR VILLARROBLEDO

2º - Gafas virtuales Trust Urban Exos y diploma. Donado por BEEP INFORMÁTICA

3º - Cámara de fotos deportiva sumergible y diploma. Donado por TOY PLANET VILLARROBLEDO

CONCURSO INFANTIL DE DISFRACES DEL JUEVES DE CARNAVAL

1er PREMIO GRUPOS: Merienda para el número exacto de componentes en HOTEL JUAN CARLOS I

1er PREMIO GRUPILLOS: Merienda para el número exacto de componentes en CAFETERÍA JULIA

1er PREMIO PAREJAS: Merienda para 4 personas en CAFETERÍA JULIO

1er PREMIO MÁSCARA INDIVIDUAL: Horas de Juego en HUGUERIK-BAR

Agro caballero

Legumbres Caballero
...son más buenas

Antonio Caballero, S.A.

www.legumbrescaballero.com

Tels.: 967 14 72 14
967 14 50 74
Fax: 967 13 85 88

JOAQUÍN CALERO, S.L.

CHAPA Y PINTURA DEL AUTOMÓVIL

Pol. Ind. Avda. Picassent, 5 - Villarrobledo
Tel. 967 146 233 móvil 677 578 595
E-mail: joaquin_calero@yahoo.es

SERVICIO INTEGRAL DEL AUTOMOVIL

CARNAVAL 2018

PREMIOS ADULTOS

COMPARSAS LOCALES

1º - 2.000 €, placa y Banderín Carnaval 2018
2º - 1.500 € y placa
3º - 1.250 € y placa
4º - 850 € y placa

COMPARSAS REGIONALES

1º - 1.200 € y placa
2º - 900 € y placa
3º - 600 € y placa

GRUPILLOS / PAREJAS / INDIVIDUAL / CHARANGA

1º - 250 € y placa
1º - 200 € y placa
1º - 150 € y placa
1º - 200 € y placa

GRUPOS LOCALES

1º - 500 € y placa
2º - 400 € y placa
3º - 350 € y placa

ENTIERRO DE LA SARDINA

1º - 600 € y placa
2º - 450 € y placa
3º - 300 € y placa

CONCURSO DE GACHAS

1º - Cena en NOBLEVILLA y placa
2º - Placa
3º - Placa

CONCURSO DE BODAS

1º - Cena en RTE. CASA LORENZO (600 €)
2º - Cena en BODEGAS Y VIÑEDOS CASTILLO (500 €)
3º - Cena en Área de Servicio RTE. LA LAGUNA (450 €)
4º - Cena en RTE. LOS VIÑEDOS (400 €)

CONCURSO NOCTURNO DE DISFRACES

Los premios más suculentos con los mejores productos manchegos para esas horas de la madrugada

LOTES ESPECIALES

1º - CASA LORENZO
2º - RESTAURANTE NOBLEVILLA
3º - HOTEL RESTAURANTE CASTILLO
4º - HOTEL RESTAURANTE IDEAL Y JUAN CARLOS I
5º - VIÑAROCK
6º - 5 ACCESITS

CONCURSO CARTEL ANUNCIADOR CARNAVAL 2018

500 €, patrocinado por el Grupo de Empresas VILLAFIBRA SL., RADIO HUMOR, CANAL 4, y VILLARROBLEDO NOTICIAS.

CARRERA DE DRAG QUEENS

1º - Trofeo TACÓN DE ORO
2º - Trofeo TACÓN DE PLATA
3º - Trofeo TACÓN DE BRONCE
Trofeo TACÓN LEJANO: para el último en llegar

CARNAVAL ANIMAL

- PREMIO GRUPOS: Placa y lote de productos para mascostas
- PREMIO GRUPILLOS: Placa y lote de productos para mascostas
- PREMIO INDIVIDUAL: Placa y lote de productos para mascostas

ALUMBREROS

JUAN PEDRO ALUMBREROS, S.L.

ASESORÍA EMPRESARIAL, LABORAL, FISCAL, CONTABLE Y JURÍDICA

Telfs. 967 14 41 05 - 654 06 35 85
Fax 967 13 80 86
San Idelfonso, 12
02600 VILLARROBLEDO (AB)
e-mail: rosa@asesoriaalumbreros.com

SEMILLAS - CEREALES - FERTILIZANTES - SANIDAD VEGETAL

Telfs.: 967 143 300 - Avda. Pedro Manuel Vila, 2 - 02600 VILLARROBLEDO (Albacete)
www.grupoagricolavillarrobledo.com

CARNAVAL 2018

BASES DE LOS CONCURSOS

CONCURSO DE COMPARSAS Y GRUPOS (ADULTOS E INFANTILES)

1. Podrán participar todas las comparsas y grupos que lo deseen, siempre que cuenten con un mínimo de 10 personas para los grupos y de 20 personas para las comparsas.
2. Las inscripciones se realizarán en la Casa de la Cultura hasta el día 8 de enero de 2018.
3. La inscripción conlleva la aceptación de participar en los dos desfiles (días 10 y 17 de febrero para los adultos y días 11 y 16 de febrero para los infantiles).

CONCURSO DE COMPARSAS REGIONALES (ADULTOS E INFANTILES)

1. Podrán participar todas las comparsas que lo deseen, siempre que cuenten con un mínimo de 25 personas.
2. Las inscripciones se realizarán enviando el formulario que se puede encontrar en la web oficial al correo **carnaval@villarrobledo.com**. El plazo de inscripción comenzará el día 11 de diciembre de 2017 a las 9:00 horas (toda inscripción que llegue antes de tiempo no se considerará válida).
3. La inscripción conlleva la aceptación de participar en el desfile del día 17 de febrero para los adultos y del día 16 de febrero para los infantiles.
4. Solamente recibirán subvención las diez primeras comparsas inscritas. De forma adicional podrán desfilar un máximo de tres comparsas más (es decir, trece en total) que no recibirán subvención pero sí optarán a premio junto con las diez primeras.
5. Las comparsas deberán llevar su propio acompañamiento musical.

Con el fin de evitar cortes en los desfiles, las comparsas desfilarán siempre a una distancia máxima entre comparsa y comparsa de 50 metros

CONCURSO DE MÁSCARAS INDIVIDUALES, PAREJAS Y GRUPILLOS (ADULTOS)

1. Podrán participar todas las máscaras, parejas y grupillos (menos de 10 personas) que lo deseen.
2. Las inscripciones se realizarán en la Casa de la Cultura de 9 a 14 horas, hasta el día 8 de enero de 2018.
3. La inscripción conlleva la aceptación de participar en los dos desfiles.

CONCURSO DEL ENTIERRO DE LA SARDINA

1. Podrán participar todas las comparsas y grupos que lo deseen, siempre que cuenten con un mínimo de 10 personas.
2. Las inscripciones se realizarán en la Casa de la Cultura hasta el día 8 de enero de 2018.
3. La inscripción conlleva la aceptación de participar en el desfile del día 14 de febrero.
4. Para optar a premio y subvención las comparsas y grupos deberán llevar una sardina o "falla" con unas dimensiones mínimas de 4 metros de longitud, preparada para su colocación sobre la leña. En caso de ser carroza con la sardina incorporada, el conjunto tampoco será inferior a 4 metros.

CONCURSO DE BODAS (ADULTOS)

1. Podrán participar todas las comparsas que lo deseen, siempre que cuenten con un mínimo de 20 personas.
2. Las inscripciones se realizarán en la Casa de la Cultura hasta el día 8 de enero de 2018.
3. La inscripción conlleva la aceptación de participar en el desfile del día 15 de febrero.

CONCURSO DE GACHAS

1. Podrán participar los 20 primeros grupos inscritos, siempre que cuenten con un mínimo de 3 personas convenientemente disfrazadas.
2. La organización asignará el lugar donde cada grupo elaborará las gachas.
3. Las inscripciones se realizarán en la Casa de la Cultura a partir del 13 de noviembre de 2017 hasta el día 8 de enero de 2018.
4. El jurado estará formado por personas acreditadas del mundo de la gastronomía.
5. Cada grupo está obligado a preparar una sartén de 1 Kg. De harina, 6 Kg. de tocino y aportar pan y vino en suficiente cantidad para la DEGUSTACIÓN POPULAR. **Todo el proceso de preparación y elaboración, (incluyendo el encendido de la lumbre) comenzará cuando la Organización así lo indique, estando tajantemente prohibido llevar elaborados o precocinados cualquier parte del proceso.**
6. La inscripción conlleva la aceptación de participar en el concurso del día 18 de febrero.

Especial Carnaval
Precios Especiales Grupos y Comparsas

Como en Casa
...EL BUEN COMER A DOMICILIO

Gran Promoción Carnavalera:
Lentejas con chorizo
y Habichuelas con oreja
1'50 euros

FELIZ CARNAVAL 2018

C/ Madres, 6 Bajo Villarrobledo
Tienda Reservas Cocina
967 13 78 08 - 967 14 52 97

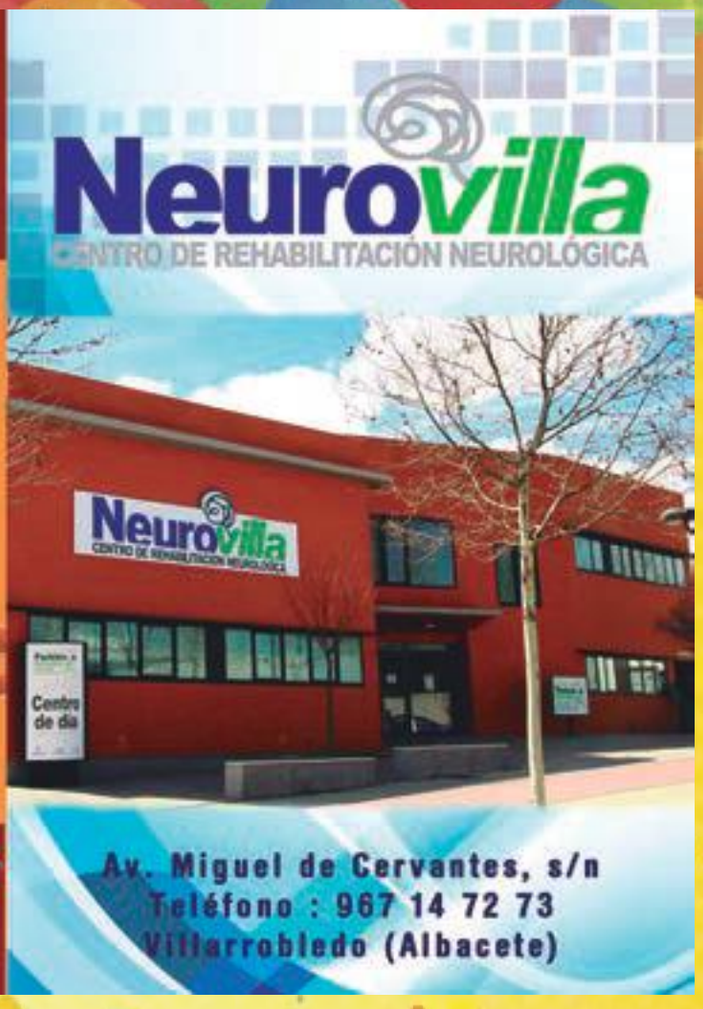

CARNAVAL 2018

BASES DE LOS CONCURSOS

CARRERA DE DRAG QUEENS (ADULTOS)

1. Podrán participar de manera individual todas las personas que lo deseen.
2. Las inscripciones se realizarán en la Casa de la Cultura hasta el día 14 de febrero de 2018.
3. La inscripción conlleva la aceptación de participar en la carrera del día 16 de febrero.
4. Los participantes deberán ir convenientemente disfrazados así como llevar calzado con una plataforma de al menos 10 cm.

CARNAVAL ANIMAL (ADULTOS E INFANTILES)

1. Podrán participar todas las máscaras animales individuales, grupillos (de 2 a 5 componentes) y grupos (de 5 componentes en adelante) que lo deseen.
2. Cada participante irá acompañado por un humano. Ambos irán convenientemente disfrazados con disfraces a juego.
3. Las inscripciones se realizarán en la Casa de la Cultura hasta el día 8 de febrero de 2018.
4. La inscripción conlleva la aceptación de participar en la exhibición del día 12 de febrero.
5. Todos los animales deberán estar debidamente aseados, así como sus habitáculos (en aquellos que así lo requieran, pájaros, peces, hámster,..).
6. Todos los animales deberán cumplir las normativa vigente de seguridad y sanidad (vacunación, correa, bozal, etc…)

CONCURSO INFANTIL DE DISFRACES DEL JUEVES DEL CARNAVAL (INFANTIL)

1. Podrán participar todas las máscaras individuales, parejas, grupillos (de 3 a 9 componentes) y grupos (de 10 componentes en adelante) que lo deseen.
2. Todos los participantes deberán llevar en lugar visible, el número que la organización les asigne para tomar parte en el concurso que se celebrará el día 15 de febrero de 2018 a las 19,00 horas en la Carpa del Carnaval.
3. Las inscripciones se realizarán en la Casa de la Cultura hasta el día 14 de febrero de 2018.
4. Los trajes para participar en los distintos concursos tendrán que estar suficientemente elaborados y ser de nueva creación, al menos en su diseño (quedando descartados los trajes de alquiler).
5. El fallo del jurado será inapelable.
6. El hecho de inscribirse en el concurso conlleva la participación en el concurso del jueves 15 de febrero.

CONCURSO NOCTURNO DE DISFRACES

1. Podrán participar todos aquellos que se inscriban en la Caseta de Organización, situada detrás del escenario.
2. El horario para la inscripción en el concurso será:
   Jueves, viernes y sábados: desde las 23:30 hasta la 1:30 horas. Domingo a miércoles: desde las 23:30 hasta la 1:00 horas
3. El jurado estará formado por personas relacionadas con el carnaval.
4. Los premios nocturnos sólo se entregarán en el escenario en el momento de ser nombrados los premiados por parte de la organización. De no acudir al escenario el premio quedará desierto.
6. Para poder inscribirse los trajes estarán suficientemente elaborados.
7. Todos los concursantes recibirán por participar un obsequio alusivo al carnaval.
8. Se otorgan cinco grandes premios y cinco accésits todas las noches.

NOTAS AL PROGRAMA

1. Todas las comparsas, grupos, grupillos, parejas, tanto adultos como infantiles y regionales como locales, deberán llevar delante, y en lugar destacado, un cartel o banderín con el nombre de la inscripción y el número que la organización les asigne para tomar parte en los desfiles.
2. Todos los anteriores, además de los participantes del Concurso Nocturno de Disfraces y las Gachas podrán lucir publicidad de manera directa.
3. El hecho de inscribirse en cualquiera de los concursos conlleva la aceptación plena de sus bases.
4. La Organización (Ayuntamiento y Comparsas) se reserva el derecho a modificar o suprimir, en caso de ser necesario, cualquiera de los actos, subvenciones o premios programados para el Carnaval.
5. Por razones de seguridad y a petición de las orquestas se prohibe el acceso al escenario, salvo cuando se solicite por parte de la organización porque la actividad lo requiera.
6. Por razones de seguridad no está permitido hacer fuegos en la Plaza Vieja debido a la gran afluencia de público, para evitar las molestias ocasionadas con el humo y la falta de espacio.
7. Por razones de higiene y seguridad, se ruega depositar cualquier tipo de residuo (botellas, bolsas, latas y basura en general) en los contenedores colocados al efecto para evitar molestias en la zona de la carpa.

ARNAU
MASTER
c/ San Sebastián, 16
Tel. y Fax 967 14 39 90
02600 VILLARROBLEDO (Albacete)
arnau_master@hotmail.com
BOSCH
Innovación para tu vida

MADERAS GARCÍA ANGULO

De suelo a cubierta, toda la madera que necesitas para tu hogar y jardín. Decoración y bricolaje.
TODO EN MADERA
Avda. Presidente Alfonso Suárez, 13 02600 VILLARROBLEDO (Albacete)
Telf. 967 143 103 maderasgarciaangulo.com administracion@maderasgarciaangulo.com

Mariela
Gastro-Bar
NUEVA COCINA EN EL CORAZÓN DE VILLARROBLEDO

RAMÓN: 692 06 40 57
GABRIEL: 642 68 18 61
PLAZA DE RAMÓN Y CAJAL
02600 VILLARROBLEDO (AB)

LIBRO CARNAVAL FOTOS.pdf 3 20/12/2017 17:33:46

TRIPITAKA "1ER PREMIO COMPARSAS"

LOS QUE FALTABAN "1ER PREMIO GRUPO"

NO ME TOQUES LAS PALMAS QUE ME CONOZCO "1ER PREMIO SARDINAS"

EL TRAGÜETE "1ER PREMIO BODAS"

MUNDO DE FANTASÍA "BANDERÍN DE ORO"

CHARANGA PISANDO FUERTE "1ER PREMIO CHARANGAS"

BODEGAS AYUSO

SE ESTILA ESTOLA

EL VINO SÓLO SE DISFRUTA CON MODERACIÓN

CARNAVAL 2018

PROGRAMACIÓN

JUEVES LARDERO

8 FEBRERO — **CARPA DEL CARNAVAL**

20:00 HORAS

¡¡ Llegan LOS JUANES anunciando la llegada del Carnaval !!

Actuación y animación a cargo de

BATUCADA SAMBASORES

CARNAVAL 2018

PROGRAMACIÓN

VIERNES

9 FEBRERO — **CARPA DEL CARNAVAL**

17:30 A 19:00 HORAS

CARNAVAL INFANTIL

Talleres de máscaras, disfraces, maquillaje...y animación en la Carpa.

GRAN TEATRO — **20:00 HORAS**

ACTO DE INAUGURACIÓN OFICIAL DEL CARNAVAL 2018

Saludo de D. Alberto González García, alcalde de Villarrobledo.

Entrega de la Máscara de Oro 2018:
Comparsa del Centro de Mayores "Los Mocicos"y Ángel Nieves Girón

PREGÓN DE CARNAVAL

a cargo de la comparsa "CEIP Jiménez de Córdoba".

ACTUACIÓN DE LA MURGA "LOS FUSIONADOS"

CARNA·RAP

CARPA DEL CARNAVAL

23:00 HORAS

SHOW BEAT BOX — **DELAMONKY BEATS**

CHYPER — **DJ FRESCO, RAPSADISMO, BSV, THE GROUND SOUL, DELICATESSEN, LE PURGUE...y más**

BATALLA DE GALLOS

PREMIOS RAPNAVAL

- 1º- BATALLA INDIVIDUAL – 2 ENTRADAS VIÑA ROCK 2018
- 1º- BATALLA PAREJAS– 4 ENTRADAS VIÑA ROCK 2018
- 1º- DISFRAZ GALLO (inscrito en la batalla) - Lote de Carnaval
- 1º- DISFRAZ PÚBLICO (Grupal o individual) – Lote de Carnaval

BASES BATALLA DE GALLOS

1. Las inscripciones se realizarán en la Carpa del Carnaval el mismo 9 de febrero de 22:00 a 23:30 horas.
2. Un jurado de mínimo 3 personas valorará la Batalla y los disfraces.
3. No puede haber contacto físico.
4. Los Gallos deben adaptarse al formato de las rondas, y al tiempo y la temática que se les da para improvisar
5. Los emparejamientos serán por sorteo puro.
6. En caso de empate habrá una réplica.

refortran

Higiene Ambiental y en la industria alimentaria

Aire acondicionado
Frío industrial
Mantenimiento

Pol. Ind. C/ Fernando Zeppelin, 6 - B
Telf. 902 36 46 17 / Fax 967 13 81 59
www.refortran.es E-mail: refortran@refortran.es

Camacho
ALUMINIO - HIERRO - PVC - VIDRIO
FABRICACIÓN DE VENTANAS
ALUMINIO
PVC
CORTIZO
VEKA
C/ NUEVA, 26 · 02600 VILLARROBLEDO (ALBACETE)
TELF.: 967 14 21 13 · talleres.camacho@hotmail.com

TRANSPORTE NACIONAL E INTERNACIONAL
TRANSPORTES ROMERO

Polígono Industrial C/Fernando Zeppelin, parcela 5 - 02600 VILLARROBLEDO (Albacete)
e- mail: transportespedroromero@gmail.com - www.transportespedroromero.com
Telf.: 967 14 67 53 Fax: 967 13 70 61 Móvil: 610 54 76 38

LIBRO CARNAVAL FOTOS.pdf 1 20/12/2017 17:33:44

CHARANGA HAMELIN

EL GORRINO CARRERAS "3ER PREMIO COMPARSAS"

LOS CASIGÜAS "1ER PREMIO GRUPILLOS"

CATACALDOS "2º PREMIO GRUPOS"

ÁNTHRAX "4º PREMIO COMPARSAS"

DE PARRANDA "2º PREMIO COMPARSAS"

LAS ASTURIANAS MARCHOSAS
"1ER PREMIO PAREJAS"

Casa Lorenzo
BODAS

El mejor día de tu vida en las mejores manos, ¡comienza la aventura!

Con más de 30 años de experiencia, **Casa Lorenzo** te ofrece la mejor Boda en un marco incomparable. Elige entre un enorme abanico de posibilidades y celebra la Boda **que siempre has soñado**: *menús exclusivos elaborados por el chef Archy López, personalización completa del evento, gran variedad de extras y servicio de alojamiento en nuestro hotel.*

www.casalorenzo.es

Autovía A-43, salida 132 · Ctra. Nacional 310, km.138 · 02600 Villarrobledo (Albacete) · Teléfono: 967 14 54 44 · eventoscasalorenzo@hotmail.com

Bodas finca las Beatas

Un entorno sin igual,
con la mejor cocina de Casa Lorenzo.

Más información: 967 14 54 44 · eventoscasalorenzo@hotmail.com

CARNAVAL 2018

PROGRAMACIÓN

PRIMER SABADO

10 FEBRERO — **CARPA DEL CARNAVAL**

18:00 HORAS

GRAN DESFILE DE CARNAVAL

CONCENTRACIÓN DE COMPARSAS, GRUPOS, GRUPILLOS, PAREJAS E INDIVIDUALES en la Plaza de Ramón y Cajal.

ITINERARIO DE DESFILE LOCAL

Orden del Desfile:

1. LALALILO
2. LOS JUANES
3. LOS DE MÁS P' ALLÁ
4. PEÑA DESCOLOQUE
5. EL GORRINO CARRERAS
6. LOS PROPINAS
7. ANTHRAX
8. EL SOLITARIO
9. LAS ASTURIANAS MARCHOSAS
10. LOS K FALTABAN
11. EL HOMBRE DE PLATA
12. LOS INDECISOS
13. FIRST DATES
14. DE PARRANDA
15. TRIPITAKA
16. CATACALDOS
17. ¡AHÍ VA ESO!
18. EL SARMENTAOR
19. LOS CASIGÜAS

23:30 HORAS

GRAN BAILE DE DISFRACES con:

ORQUESTA LA MUNDIAL

02:00 HORAS

CONCURSO NOCTURNO DE DISFRACES

ENTREGA DE PREMIOS en la Carpa, a las mejores máscaras y grupos.
Al terminar continuará la fiesta hasta que el cuerpo aguante.

Horario de inscripción en el CONCURSO NOCTURNO DE DISFRACES: 23:30 a 1:30 Horas

CLINICA DENTAL

Romera - López

c/ Alique, 40 - bajo B • VILLARROBLEDO • Tel. 967 140 610 - 673 932 563

www.clinicadentalromeralopez.es • citas@clinicadentalromeralopez.es

LOCAL, 2
PLAZA DEL MERCADO
VILLARROBLEDO
Telf.: 967 13 78 40

TOMASJOYEROS

VICEROY SINCE 1961

SANDOZ

MARK MADDOX

HENRY LONDON

MAJORICA

AS DE PLATA

RADIANT

lolaandgrace

CASIO

PLATALIA

LIBRO CARNAVAL FOTOS.pdf 4 20/12/2017 17:33:47

DOS FRESKITOS

PULPOPESCULECA

LOS INDECISOS

EL SOLITARIO "1ER PREMIO INDIVIDUAL"

EL SARMENTAOR

PEÑA RON ESPONJA

TOXICHEARTS "3ER PREMIO GRUPOS"

EL HOMBRE DE PLATA

LIBRO CARNAVAL FOTOS.pdf 2 20/12/2017 17:33:45

TUCÁN

LOS MARCHOSOS DE LA TIZA

PLATERILLO

GRACIANO ATIENZA "Banderín de Bronce"

LALALILO

LOS BARRANQUETES "Banderín de Plata"

CC. NTRA. SRA. DEL CARMEN Pregonero 2017

Arbeor

LES DESEA UN ¡FELIZ CARNAVAL!

www.manvisa.es

BODEGAS MANVI
VINOS DE LA MANCHA

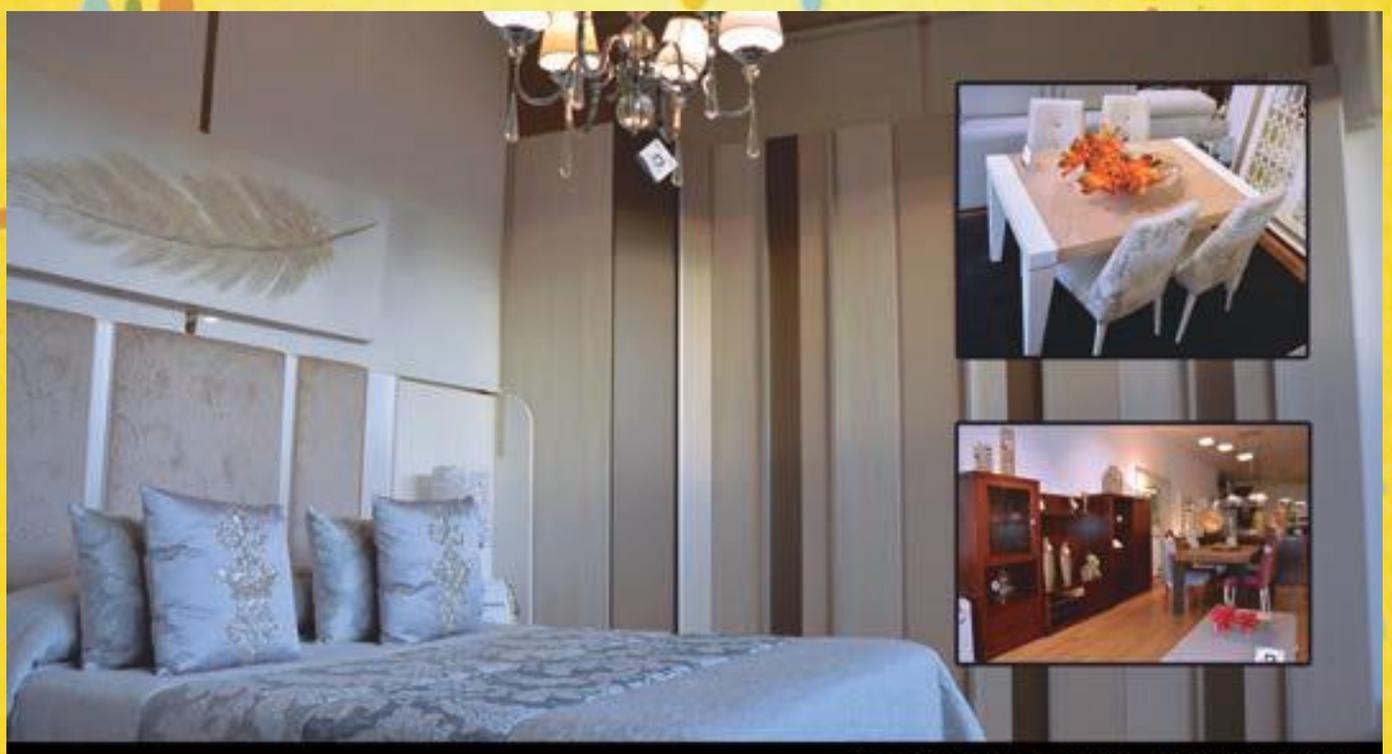

DeLaDueña
mobiliario

Avda. Reyes Católicos, 98 Telf.: 967 861 240
02600 VILLARROBLEDO (Albacete)
info@deladuenamobiliario.com
www.deladuenamobiliario.com

TU NUEVA TIENDA DE MUEBLES EN VILLARROBLEDO

haro
clínica odontológica

Les desea un ¡Feliz Carnaval 2018!

Plaza Santa Maria, nº3
02600 Villarrobledo
www.clinicaharo.com
967 13 77 71
Reg. Sanitario 0206897/0209021

RAYUELA
Centro de Psicopedagogia y Logopedia

Mª José Moreno Cabañero - Psicóloga
Ana González Moreno - Logopeda
Pedro Javier Moreno Cabañero
Filólogo, Inglés y Alemán

c/ Doctor Cabrera, 7
02600 Villarrobledo (Albacete)
Telf. 967 96 66 61 / Móvil. 609 307 708
www.rayuelavillarrobledo.es

LOGOPEDIA
- Dificultades del habla (dislalia, tartamudez, disartria) alimentación y voz.
- Dificultades del lenguaje oral y escrito (retraso del lenguaje, dislexia,disgrafia, afasia).
- Recuperación del lenguaje tras ICTUS, ACV, demencia...
- Estimulación temprana, TEA, parálisis cerebral, SAAC, discapacidad intelectual y auditiva...

PSICOLOGÍA INFANTO-JUVENIL
- Técnicas de planificación y organización del estudio.
- Habilidades sociales y emocionales. Autoestima.
- Dificultades en lecto-escritura y dislexia.
- Trastornos del neurodesarrollo: discapacidad intelectual, TEA, aprendizaje, TDAH...
- Otros trastornos: conducta, sueño, ansiedad, comunicación, miedos, depresión...

INGLÉS
- Todos los niveles: Ed. Primaria, E.S.O y Bachiller.
- Pruebas de acceso EVAU/ PAEG/ Selectividad.
- Prueba de acceso a ciclos formativos, B1 y B2.
- Preparación de oposiciones para las fuerzas y cuerpos de seguridad del estado.
- Francés/ Asignaturas bilingües (Maths, Science...) Apoyo en general.

Daysa
CELEBRACIONES EVENTOS

COMUNIONES · BAUTIZOS

BODAS · BAUTIZOS · COMUNIONES · CENAS · COMIDAS
FIESTAS · EVENTOS · DESPEDIDAS DE SOLTERO/A

¡FELIZ CARNAVAL!

Y en nuestra **cafetería** disfruta de nuestro menú de finde semana, tapas, cafés, y mucho más... **¡Te esperamos!**

... Y TUS NIÑOS/AS EN LAS MEJORES MANOS EN NUESTRO
GRAN PARQUE DE OCIO INFANTIL

Avenida Picassent, 5 • 02600 Villarrobledo (AB)
losmundosdedaysa@hotmail.com
www.losmundosdedaysa.com
Tel. 967 14 73 28
/losmundos.dedaysa
/daysacelebraciones

CARNAVAL 2018

PROGRAMACIÓN

PRIMER DOMINGO

11 FEBRERO — **CARPA DEL CARNAVAL**

17:30 HORAS

GRAN DESFILE INFANTIL

CONCENTRACIÓN DE COMPARSAS Y GRUPOS INFANTILES en la Plaza de Ramón y Cajal.

ITINERARIO DE DESFILE LOCAL

Orden del Desfile:

1. PLATERILLO
2. FUND. MADRE AMPARO
3. ESCUELA INFANTIL TUCÁN
4. CEI Y LUDOTECA CARAMELOS
5. LOS BARRANQUETES
6. LOS MARCHOSOS DE LA TIZA
7. AIRE DE COLORES
8. GRACIANO ATIENZA
9. JIMÉNEZ DE CÓRDOBA
10. LOS VIRREYES DEL COMPÁS
11. MUNDO DE FANTASÍA

23:30 HORAS

NOCHE DEL GUATEQUE
GRAN BAILE DE DISFRACES con:
LA DÉCADA PRODIGIOSA

01:30 HORAS

CONCURSO NOCTURNO DE DISFRACES

ENTREGA DE PREMIOS en la Carpa, a las mejores máscaras y grupos.

Horario de inscripción en el CONCURSO NOCTURNO DE DISFRACES: 23:30 a 1:00 Horas

666 587 722
24 Horas
Visita nuestra tienda on-line:
http://tienda.pinchazosvargas.com
correo@pinchazosvargas.com
Pinchazos Vargas
Neumáticos
Frenos
Cambio de Aceite
Amortiguadores
Alineado de dirección
EURO TYRE
Avda. Reyes Católicos, 118 - VILLARROBLEDO Telf. 967 14 12 54

52 AÑOS AL SERVICIO DE NUESTROS CLIENTES
ROBLE-BUS S.L.
TRANSPORTES ESCOLARES Y DISCRECIONALES
Roble Rent
ALQUILER DE VEHÍCULOS SIN CONDUCTOR
Autocares de 35 a 55 plazas
Pol. Ind. Villarrobledo, C/ Capitán Cortés, 18 - Móvil: 639 62 94 51 - Cochera: 967 143 949
www.roblerent.es
E-mail: info@roblerent.es

LOS POCEROS S.L.
Servi Agro
EMPRESA DE SERVICIOS AGRICOLAS
ABONOS - FITOSANITARIOS - RIEGOS
DESINFECCIÓN DE TERRENOS - INSTALACIÓN DE EMPARRADOS / EQUIPO DE AFORO
CTRA. OSSA DE MONTIEL, 12 - VILLARROBLEDO - TELF.: 967 14 60 05 / 627 433 553

LIBRO CARNAVAL FOTOS.pdf 5 20/12/2017 17:33:48

LOS VIRREYES DEL COMPÁS

FUND. MADRE AMPARO

TARDES INFANTILES

JIMÉNEZ DE CORDOBA

DIEGOSAURIUS REX

AIRE DE COLORES

GRUAS VILLARROBLEDO

Grúas autopropulsadas de 20 a 250 Tm.
Camiones Grúa.
Servicio de contenedores
de residuos de 1, 4 6 mts. cúbicos.

CONTENEDORES VILLARROBLEDO

SERVICIO DE CONTENEDORES DE ESCOMBROS, CUBAS DE AGUA Y DISTRIBUCION DE ARIDOS (ARENAS, GRAVAS...)

CONTENEDORES DE 1 METRO — CONTENEDORES DE 4 A 4,5 METRO — CONTENEDORES DE 4 A 5 METRO — CUBAS DE AGUA DE 3000 LITROS

CONTENEDORES DE DIFERENTES COLORES PARA EL DEPOSITO DE DISTINTOS RESIDUOS

SERVICIO DE RECOGIDA Y ENTREGA EN UN TIEMPO MINIMO.
DISTRIBUCION DE ARIDOS, ARENAS, GRAVAS...
CAMIONES CON CERTIFICADO DE TRANSPORTES PÚBLICO

HIERRO — CARTON — PLASTICO

TF. 967 146 178 MOVIL 607 117 170/ 649 450 20 - Pol. Ind., C/ Blasco de Garay, 18 - VILLARROBLEDO
info@gruasvillarrobledo.es ó administracion@gruasvillarrobledo.es

Talleres MSM Marsemar

Remolques agrícolas - Prepodadoras / Barredoras - Despedregadoras

Máquinas agrícolas - Vendimiadoras

Despuntadoras -Trituradoras / Abonadoras - Tractores

Kverneland — GREGOIRE — HARDI — TASIAS — DEUTZ — cleris — Jumar

Ctra. Barrax, s/n - 02600 Villarrobledo (Albacete)
Telf.: 967 14 52 46 - Fax: 967 14 07 66 - www.marsermar.com

LIBRO CARNAVAL FOTOS.pdf 7 20/12/2017 17:33:49

LOS JUANES

THE WALKING VILLA

EL GORRINO CARRERAS

FIRST DATES

LOS DE MAS P'ALLA

LOS PROPINAS

PEÑA LA TASCA

LOS JUANES

ALREVI
Almacén de Reciclados Villarrobledo
Sociedad Limitada

ISO 14001 SGS
ACREDITADO POR ENAC

GESTOR DE RESIDUOS AUTORIZADOS POR LA JUNTA DE COMUNIDADES DE CASTILLA LA MANCHA Y CERTIFICADOS EN MEDIO AMBIENTE

SERVICIO DE RECOGIDA

PAPEL - CARTÓN - PLÁSTICO - VIDRIO - METAL

ESCOMBROS - TRASLADOS - MUDANZAS

RECICLAMOS CARTUCHOS DE IMPRESORAS LASER Y TINTA

LLÁMANOS

TELF.: 967 14 43 06 MÓVIL: 610 43 43 30

Pol. Ind. C/ Fernando Zeppelin, Parcela 6.A 02600 VILLARROBLEDO
Telf.: 967 14 43 06 - Móvil 610 43 43 30 Email: alrevisl@hotmail.com

CARNAVAL 2018

PROGRAMACIÓN

LUNES

12 FEBRERO — **CARPA DEL CARNAVAL**

17:30 A 19:00 HORAS

CARNAVAL INFANTIL

En la Plaza de Ramón y Cajal, talleres de máscaras, disfraces, maquillaje...y animación en la Carpa. Todos los niños que vengan disfrazados tendrán regalo.

20:00 HORAS

CARNAVAL ANIMAL

El Concurso más bestia del Carnaval. Mascotas y dueños nos enseñarán sus vistosos disfraces a juego.

23:30 HORAS

RASTRILLO DE CARNAVAL
GRAN BAILE DE DISFRACES con:

ORQUESTA VALENCIA

01:30 HORAS

CONCURSO NOCTURNO DE DISFRACES

ENTREGA DE PREMIOS en la Carpa, a las mejores máscaras y grupos.
Al terminar continuará la fiesta hasta que el cuerpo aguante.

Horario de inscripción en el CONCURSO NOCTURNO DE DISFRACES: 23:30 a 1:00 Horas

Prominox Villarrobledo, S.L.

* CALDERERÍA INOX.
* INSTALACIONES ALIMENTARIAS
* DECORACIONES INOX.

POLÍGONO INDUSTRIAL
C/ FERNANDO ZEPPELIN, 13
02600 VILLARROBLEDO
(ALBACETE)

TELF./FAX: 967 14 01 27
E-mail: a.calero@prominox.es
www.prominox-villarrobledo.es

GESTORIA Y ASESORIA VILLARROBLEDO, S.L.

SERVICIOS CONTABLES, FISCALES Y LABORALES
GESTORÍA ADMINISTRATIVA - SERVICIOS JURÍDICOS

ASEGURADORES EL ROBLE, S.L
SEGUROS GENERALES

EL ROBLE INMOBILIARIA
COMPRA, VENTA Y ALQUILER DE TODO TIPO DE INMUEBLES

Por nuestro 25 cumpleaños, queremos premiar tu fidelidad regalándote un seguro de subsidio por hospitalización pásate y te informaremos

Telf.: 967 13 80 08
Fax: 967 13 81 35

C/San Clemente, 50
VILLARROBLEDO (AB)

QUESOS Serrano Flores

QUESO PURO DE OVEJA
Artesano

VENTA DIRECTA - PRODUCCIÓN PROPIA

c/ San Clemente, 25
VILLARROBLEDO (AB)

tomas.pasaconsol@hotmail.com

Paqui Martínez 659 97 17 76
Tomás Serrano 696 95 85 53

CARNAVAL 2018

PROGRAMACIÓN

MARTES

FIESTA DEL ORGULLO MANCHEGO

13 FEBRERO — **CARPA DEL CARNAVAL**

14:00 HORAS

IX COMIDA MANCHEGA SOLIDARIA

Organizada por la asociación de Alzheimer (AFA Villarrobledo)

Donativo: 10€.

Se sortearán regalos y premios entre todos los asistentes.

A.F.A. y el Ayuntamiento de Villarrobledo agradecen a todos los voluntarios y colaboradores su apoyo y entrega, por que sin ellos no sería posible realizar esta comida.

17:30 A 19:00 HORAS

CARNAVAL INFANTIL

Talleres de máscaras, disfraces, maquillaje...y animación en la Carpa. Todos los niños que vengan disfrazados tendrán regalo.

23:30 HORAS

GRAN BAILE DE DISFRACES con:

ORQUESTA ÓPALO

01:30 HORAS

CONCURSO NOCTURNO DE DISFRACES

ENTREGA DE PREMIOS en la Carpa, a las mejores máscaras y grupos.

Al terminar continuará la fiesta hasta que el cuerpo aguante.

Horario de inscripción en el CONCURSO NOCTURNO DE DISFRACES: 23:30 a 1:00 Horas

DIEGO MORENO

PLM CERTIFIED DEALER

NEW HOLLAND AGRICULTURE

SPG

Avda. Picassent, 29
02600 - Villarrobledo (AB)

Telf. 967 14 12 46
dmoreno@diegomoreno.com

Cursos generales e intensivos
a todos los niveles

Amplios
Horarios

Clases individuales
a todos los niveles

Academia de Inglés
Opportunity

C/Pelota, 1 - Villarrobledo (Albacete)
Telf. 967 146 289 info@opportunityenglish.com

HECTOR FRÍAS
ABOGADO

693 56 50 99

hetorfbabogado@outlook.es

C/ Estación Nº 18 (Vdo)
C/ Concepción Nº 16 3ºizq. (Ab)

https://www.elabogado.com/hector-frias-blazquez/

CARNAVAL 2018

PROGRAMACIÓN

MIÉRCOLES DE CENIZA

14 FEBRERO — **CARPA DEL CARNAVAL**

CARNAVAL INFANTIL

17:30 A 19:00 HORAS

Talleres de máscaras, disfraces, maquillaje...y animación en la Carpa. Todos los niños que vengan disfrazados tendrán regalo.

20:00 HORAS

ENTIERRO DE LA SARDINA

CONCENTRACIÓN DE COMPARSAS, GRUPOS Y MÁSCARAS ENLUTADAS en la Plaza de Ramón y Cajal.

ITINERARIO DE DESFILE LOCAL

Al finalizar el desfile, entrega de premios y quema de sardinas.
Reparto de sardinas y pan

Orden del Desfile:

1. LOS MOJIGANGAS
2. GUIÑO-GUIÑO
3. LOS FIGURAS VAN DE ENTIERRO
4. PEÑA TIKI-TAKA
5. NO ME TOQUES LAS PALMAS QUE ME CONOZCO
6. HAY AMBIENTE "RECICLADO"

23:30 HORAS

GRAN BAILE DE DISFRACES con:

QLIO! CRAZY PARTY

Disco móvil, performance, go gos, máquina de humo, show láser, fuego, cañón de mercahndising

01:30 HORAS

CONCURSO NOCTURNO DE DISFRACES

ENTREGA DE PREMIOS en la Carpa, a las mejores máscaras y grupos.
Al terminar continuará la fiesta hasta que el cuerpo aguante.

Horario de inscripción en el CONCURSO NOCTURNO DE DISFRACES: 23:30 a 1:00 Horas

transportes
S. JIMÉNEZ
E HIJOS, S.L.

Transportes de mercancías y vehículos.
Góndolas para transportes especiales
nacionales e internacionales.

Ctra. N-310, KM. 138,5 - VILLARRROBLEDO Tel. 967 147 120 Fax. 967 144 119
e-mail: correo@trans-sjimenez.com - web: www.trans-sjimenez.com

FELIX
CAFETERIA
RESTAURANTE

Especialistas en arroces,
cocochas con gulas,
mariscos, pescados al horno
y carnes

c/ Senda Molinera, 4 Telf.: 967 14 33 75 - 699 692 464

seyma.

ENDOTERAPIA VEGETAL

JARDINERIA

CONTROL DE PLAGAS

www.seymadenia.com

Teléfono : 609 580 300

LIBRO CARNAVAL FOTOS.pdf 6 20/12/2017 17:33:48

CHARANGA COMANDO VINAZAS

LOS CORREPRISAS

LOS ZUMBAOS "2º Premio Bodas"

LOS MARCHOSOS

LOS INDECISOS

PEÑA RON ESPONJA

ÁNTHRAX

BASILIO

CONFITERÍA DESDE 1907

Artesanos del Pastel
CONFITERÍA DESDE 1907

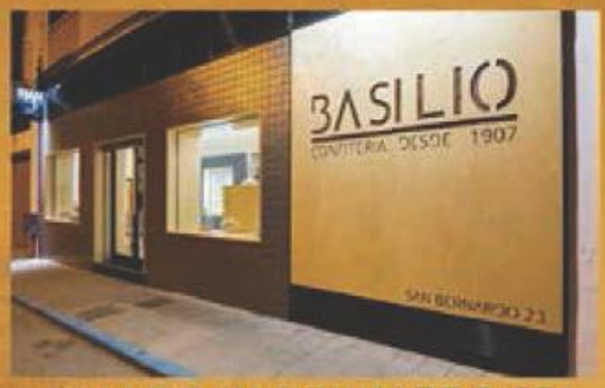

CALLE SAN BERNARDO 23
TELF.: 967 14 01 70

el sol

PASTELERÍA 1984

CALLE DON PEDRO 5
TELF.:967 14 61 23

FASHION *Ceremonials*

Cl/ Alique, 15 ~ Villarrobledo ~ Tlf. 967 145 460

Felix Romero

CARNAVAL 2018

PROGRAMACIÓN

JUEVES

15 FEBRERO — CARPA DEL CARNAVAL

CARNAVAL INFANTIL — 17:00 HORAS

GRAN CHOCOLATADA POPULAR. Talleres de máscaras, disfraces, maquillaje...y animación en la Carpa. Todos los niños que vengan disfrazados tendrán regalo.

CONCURSO INFANTIL DE DISFRACES DEL JUEVES DE CARNAVAL — 19:00 HORAS

Entrega de premios en el mismo escenario a máscaras individuales, parejas, grupillos y grupos infantiles

CONCURSO DE BODAS — 22:30 HORAS

CONCENTRACIÓN DE COMPARSAS Y GRUPOS en la Plaza de Ramón y Cajal.

ITINERARIO DE DESFILE LOCAL

Entrega de premios al finalizar el desfile.

Orden del Desfile:

1. LOS CHISPAS
2. PEÑA SOL Y MAR
3. DE PARRANDA
4. LOS MARCHOSOS
5. EL GORRINO CARRERAS
6. EL TRAGÜETE
7. TRIPITAKA
8. LOS INDECISOS
9. LOS K FALTABAN
10. THE WALKING VILLA
11. GUIÑO-GUIÑO
12. LOS JUANES
13. PEÑA TIKI-TAKA
14. LOS ZUMBAOS
15. ANTHRAX

GRAN BAILE DE DISFRACES con: — 00:30 HORAS

ORQUESTA SEXTO SENTIDO

— 02:00 HORAS

CONCURSO NOCTURNO DE DISFRACES

ENTREGA DE PREMIOS en la Carpa, a las mejores máscaras y grupos.

Al terminar continuará la fiesta hasta que el cuerpo aguante.

Horario de inscripción en el CONCURSO NOCTURNO DE DISFRACES: 23:30 a 1:30 Horas

Farmacia
San Francisco
Les desea Feliz Carnaval

Lda. Mª José Roldán Bautista,
Calle San Antón, 7 Villarrobledo
Telf.: 967 13 82 22

Bordados Martín

VESTUARIO LABORAL Y BORDADOS

Venta de ropa Laboral

Bordados Martín

Avda. Reyes Católicos, 78
Villarrobledo (AB)

bordadosmartin18@gmail.com

Mayte Jiménez Martín
620 94 23 72

CONSERVAS ARNALDOS, S.L.

Deliciosas sugerencias de la cocina manchega

General Topete, 5 - Telf. 967 142 295 - 02600 Villarrobledo (Albacete)
E-mail: info@arnaldos.net - www.arnaldos.net

HNOS. CASTILLO MORCILLO, S.L.

CHAPA Y PINTURA

Ctra. Ossa de Montiel, 24
Villarrobledo
hnos.castymorcillo@gmail.com

Telf. Oficina: 967 14 22 24
Taller: 646 16 14 96

CARNAVAL 2018

PROGRAMACIÓN

VIERNES (FIESTA LOCAL)

16 FEBRERO PLAZA DE LA CONSTITUCIÓN

CARRERA DE DRAG QUEENS

13:00 HORAS

Concentración de corredores de altura en la Plaza de la Constitución, desde donde arrancarán en carrera siguiendo el siguiente recorrido:
Plaza de la Constitución, Graciano Atienza y Plaza Ramón y Cajal.
ENTREGA DE PREMIOS al finalizar la carrrera.

CARPA DEL CARNAVAL

GRAN DESFILE INFANTIL LOCAL Y REGIONAL

17:30 HORAS

Orden del Desfile Regional:
1. LA ALEGRÍA DEL REMEDIO (SAN CLEMENTE)

CONCENTRACIÓN DE COMPARSAS Y GRUPOS INFANTILES LOCALES Y REGIONALES en la Plaza de Ramón y Cajal.

ITINERARIO DE DESFILE LOCAL

Al finalizar el desfile, MERIENDA para las comparsas que han desfilado y entrega de premios. En el mismo acto se entregarán los premios de los tres finalistas del Concurso del Cartel Infantil del Carnaval 2018.

23:30 HORAS

GRAN BAILE DE DISFRACES con:

ORQUESTA REBELIÓN

02:00 HORAS

CONCURSO NOCTURNO DE DISFRACES

ENTREGA DE PREMIOS en la Carpa, a las mejores máscaras y grupos.
Al terminar continuará la fiesta hasta que el cuerpo aguante.

Horario de inscripción en el CONCURSO NOCTURNO DE DISFRACES: 23:30 a 1:30 Horas

TuboCata

ABRIMOS A LAS 6 DE LA MAÑANA

TUS RESERVAS LLAMANDO AL TELF. 663 82 63 55

AVDA. REYES CATÓLICOS, Nº 74

LOS MUDOS SERVITA

SERVITA

RECAMBIOS ELÉCTRICOS Y ACCESORIOS DEL AUTOMÓVIL

Recambios: 967 14 24 90 Taller: 967 14 25 69
Avda. Reyes Católicos, 120
02600 VILLARROBLEDO (Albacete)

SERVITA

NEUMÁTICOS
TACÓGRAFOS
ACCESORIOS DEL AUTOMÓVIL

Pol. Ind. Avda. Picassent, 29
Telf.: 967 14 46 61 / 967 14 71 44 / 695 91 98 22
02600 VILLARROBLEDO (Albacete)

PANADERÍAS

C/Don Pedro, 42 - Telf. 967 140 185

C/Dulcinea,1 - Telf. 967 142 703

C/Travesía Madres, 2 - Telf. 967 145 684

C/Estación, 13 - Telf. 967 145 161

C/San Clemente, 66 - Telf. 654 172 281

C/Escorial, 19 - Telf. 665 255 218

C/Jaraba, 29 - Telf. 967 045 911

HUGUERIK BAR

Happy Birthday

Fiestas de Cumpleaños

Happy Birthday

Tú disfrutarás y tus hijos también

C/Corredero del agua, 70 Telf. 650 660 112

LIBRO CARNAVAL FOTOS.pdf 8 20/12/2017 17:33:50

LOS CHISPAS

PEÑA TIKI-TAKA
"3ER PREMIO BODAS"

DE PARRANDA

PEÑA SOL Y MAR

TRIPITAKA "4 PREMIO BODAS"

GUIÑO GUIÑO

Farmacia Mª Pilar Bleda Catalán

Pilar Bleda

c/ San Ildefonso, 5
Villarrobledo
Tel. 967 145 594

LES DESEA FELIZ CARNAVAL

TALLERES CALERO
DE VILLARROBLEDO, S. L.

IVECO

SERVICIOS Y RECAMBIOS

Polígono Industrial, C/ De la Cierva Nº7
02600 VILLARROBLEDO (Albacete)
Telf. 967 14 73 20 - Fax. 967 13 70 16
E-mail: tallerescalerovdo@wanadoo.es

El mundo del transporte

automóviles
COLLADO

VILLAMANCHA MOTOR

Cuestión de confianza

VEHÍCULOS DE OCASIÓN

Ctra. de Madrid, 29
Tel: 967 60 46 87 - 669 46 02 19
02006 ALBACETE

Avda. Reyes Católicos. 115
Tel: 967 14 51 96
02600 VILLARROBLEDO (Ab.)

CARNAVAL 2018

PROGRAMACIÓN

SEGUNDO SABADO

17 FEBRERO

EXPLANADA DEL PABELLON
DEL BARRIO DE LOS PINTORES

17:30 HORAS

GRAN DESFILE DE CARNAVAL LOCAL Y REGIONAL

CONCENTRACIÓN DE COMPARSAS, GRUPOS, GRUPILLOS, PAREJAS E INDIVIDUALES en la Explanada del Pabellón del Barrio de los Pintores

Orden del Desfile Regional:

1. AC. LOS PERCHAS (Mota del Cuervo)
2. ABC. PEÑA FRAY GOTICA (Membrilla)
3. COLORIDO.COM (San Clemente)
4. LABERINTO (Belmonte)
5. PEÑA FIESTALEGRE (Mota del Cuervo)
6. A. EL GUIRIGAY (Huerta de Valdecarábanos)
7. AC. PEÑA EL MOLINO (Las Mesas)
8. AC. AXONSOU (Herencia)
9. PEÑA LA JARANA (Puerto Lápice)
10. AC. JARRA Y PEDAL (Herencia)

ITINERARIO DE DESFILE REGIONAL

Al finalizar el desfile, ENTREGA DE PREMIOS. En el mismo acto se entregará el premio del Concurso del Cartel Anunciador del Carnaval 2018.

CARPA DEL CARNAVAL

23:30 HORAS

GRAN BAILE DE DISFRACES con:

ORQUESTA MAXIMS

02:00 HORAS

CONCURSO NOCTURNO DE DISFRACES

ENTREGA DE PREMIOS en la Carpa, a las mejores máscaras y grupos.

Al terminar continuará la fiesta hasta que el cuerpo aguante.

Horario de inscripción en el CONCURSO NOCTURNO DE DISFRACES: 23:30 a 1:30 Horas

ROBLEPOL, S.L.
FABRICADOS EN POLIESTER

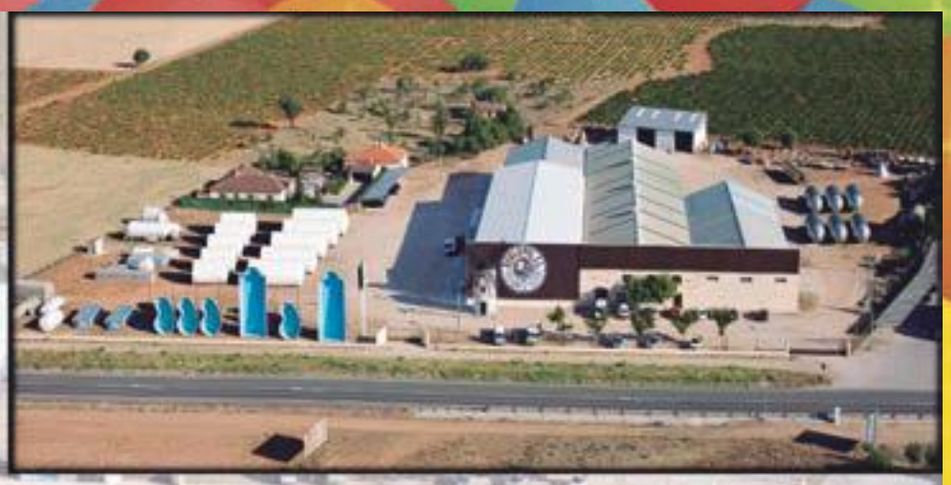

Crta. Tomelloso km 4,200 Villarrobledo 02600 (Albacete)
Teléfono: 967 143 870 - Fax: 967 143 876
www.roblepol.com

SERVICIOS AGRÍCOLAS SERAVISA VILLARROBLEDO

SERAVI S.A.
SERVICIOS AGRÍCOLAS VILLARROBLEDO

Distribuidor de:
Agroquímicos
Semillas
Abonos

Servicios:
Siembra de cultivos
Tratamientos agrícolas
Recolección

Gestión integral del almendro - Pistacho - Viña

* Tramitación de ayudas
* Accesorios; protectores tutores, etc.
* Venta de planta
* Marcación y plantación
* Asesoramiento del cultivo
* Compra de almendra

Ctra. Ossa de Montiel, 17 - Telf. 967 144 421 Fax: 967 145 310 - VILLARROBLEDO (Ab.)
E-mail: seravisa@telefonica.net - www.seravisa.es Facebook.com/seravisa

ABIERTO TODOS LOS DÍAS
DEL AÑO
DE 9:30 a 21.30 h

Farmacia
SanClemente
Cuidamos de tu salud, cuidamos de ti...

C/ San Clemente, 129 · 02600 VILLARROBLEDO
Tel. / Fax: 967 14 66 89
Móvil: 661 86 27 27 - 661 86 28 22
farmaciasanclemente@gmail.com
www.farmaciasanclemente.com

LIBRO CARNAVAL FOTOS.pdf 9 20/12/2017 17:33:51

GUIÑO-GUIÑO

PEÑA LOS FIGURAS
¡OZÚ! AL CIELO CON ELLA

LAS CURRITAS

PEÑA TIKI TAKA "2º PREMIO SARDINAS"

HAY AMBIENTE EN EL FONDO DEL MAR "3ER PREMIO SARDINAS"

ABC. FRAY GOTICA
(MEMBRILLA)
"3ER PREMIO REGIONAL"

A. C. LOS PERCHAS
(MOTA DEL CUERVO)
"2º PREMIO REGIONAL"

A. C. PEÑA EL MOLINO (LAS MESAS) "1ER PREMIO REGIONAL"

TALLERES RODENSES, S.L.L.

VENTA Y REPARACIÓN DE MAQUINARIA AGRÍCOLA
TRACTORES, COSECHADORAS Y EMPACADORAS
VENDIMIADORAS, PREPODADORAS, DESPUNTADORAS
PODADORAS Y ATADORAS ELÉCTRICAS

DISTRIBUIDOR AUTORIZADO

MASSEY FERGUSON · FENDT · PELLENC

WWW.TALLERESRODENSES.COM

LA RODA
C/ Mártires, 213
Telf. 967 54 86 29
La Roda (Albacete)
talleresrodenses@hotmail.com

VILLARROBLEDO
Avda. Reyes Católicos, 26
Telf. y Fax 967 14 46 02
Villarrobledo (Albacete)
talleresrodensesvdo@hotmail.com

ARCOS Y ARMIÑANA

COMO ANTAÑO DE SUAVE Y DELICADO SABOR

Tienda: C/ Alfarerias Bajas, 11 - Fábrica: c/ Hermanos Lumiere, 1
02600 Villarrobledo (Albacete)
Telf.: 967 142 305 - Fax: 967 142 723

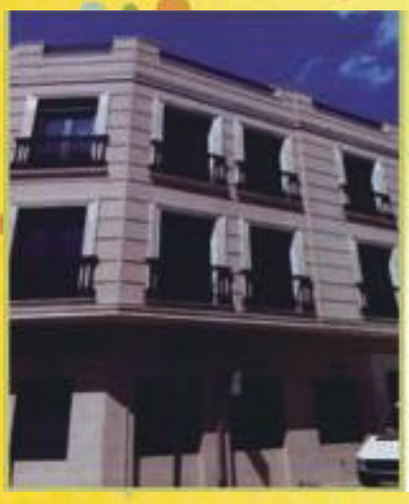

Construcciones
Moreno Galletero, S.L
Pedro José Moreno Nueda

c/Don Quijote, 4
Telf.: 967 13 75 16
647 76 10 10
02600 VILLARROBLEDO

C/ DON PEDRO Nº 6 Teléfono 689 388 934
GRACIAS POR SU CONFIANZA

CAFETERÍA
El Sol

CARNAVAL 2018

PROGRAMACIÓN

DOMINGO DE RESACA

18 FEBRERO — **CARPA DEL CARNAVAL**

17:30 HORAS

CONCURSO DE GACHAS

En la Plaza de Ramón y Cajal.
Entrega de premios
y DEGUSTACIÓN POPULAR.

Sartenes participantes

1. EL SOLITARIO
2. PEÑA SOL Y MAR
3. LA ASTURIANA VA DE GACHAS
4. LAS ASTURIANAS MARCHOSAS
5. TEJEMANEJE
6. LOS INVISIBLES
7. THE FAMILY
8. PEÑA LOS HUEVOS REVUELTOS
9. LOS FIGURAS
10. LOS DEMONIOS ROJOS
11. 21 DÍAS AL FRESCO
12. ACUAVILLA
13. LOS MG´S
14. LOS GACHEROS
15. LOS CAPRICHOSOS
16. LOS MOCICOS
17. LOS CARROZAS
18. FEMICERDAS
19. TEAGACHAS
20. GRUPO LOS ARCOS

18:30 HORAS

EXHIBICIÓN DE BAILES REGIONALES:

A.C. EL HARNERO

A.C. RAÍCES PROVENCIANAS

CARNAVAL 2018

PATROCINADORES ESPECIALES

COLABORADORES

- RETALES TRINI
- BODEGAS AYUSO
- BODEGAS CÉSAR VELASCO
- BODEGAS J. RAMÓN LOZANO
- BODEGAS LÓPEZ PANACH
- BODEGAS TORRES FILOSO
- BODEGAS Y VIÑEDOS TORNERO
- CAFETERÍA JULIO
- CAFETERÍA JULIA
- CERVECERÍA 1928
- CARREFOUR
- GRAVISAL
- LA REAL TABERNA
- MANIPULADOS MENDIETA
- MANVI
- NEW ZABI BAR
- TOY PLANET
- RTE. FÉLIX
- HUGUERIK-BAR
- BEEP INFORMÁTICA
- ROBLEMANCHA
- PAGO DE LA JARABA
- PANADERÍA GARCÍA FILOSO
- PUBLIARTE GRAFIC
- PUERTA DEL SOL RTE.
- QUESOS CAMPAYO
- COOPERATIVA VINÍCOLA VDO.
- QUESOS SERRANO FLORES
- CARNICERIA D'ABASTOS

INFORMACIÓN E INSCRIPCIONES
CASA DE LA CULTURA C/Carrasca 24, Tfno: 967143900
En horario de 9 a 14:00 horas

EXPOSICIÓN DEL CARNAVAL DE VILLARROBLEDO
Cartel anunciador y participantes en el certamen del 2018.
Claustro del Ayuntamiento
Del 9 al 18 de Febrero. MAÑANAS: 9:00 a 14:00 h. TARDES: 18:30 a 20:30 h.

MAPFRE | FINISTERRE

EN CUALQUIER LUGAR DEL MUNDO, ESTAMOS A SU SERVICIO
LLEVAMOS MUCHOS AÑOS HACIENDO SEGUROS

NUESTRA SOLIDEZ ES SU GARANTÍA

Virgen, 45 • Tel. 967 14 02 29 • 02600 VILLARROBLEDO (Albacete)

TANATORIO - CREMATORIO

"Virrey Morcillo"

TANATORIO
Virrey Morcillo

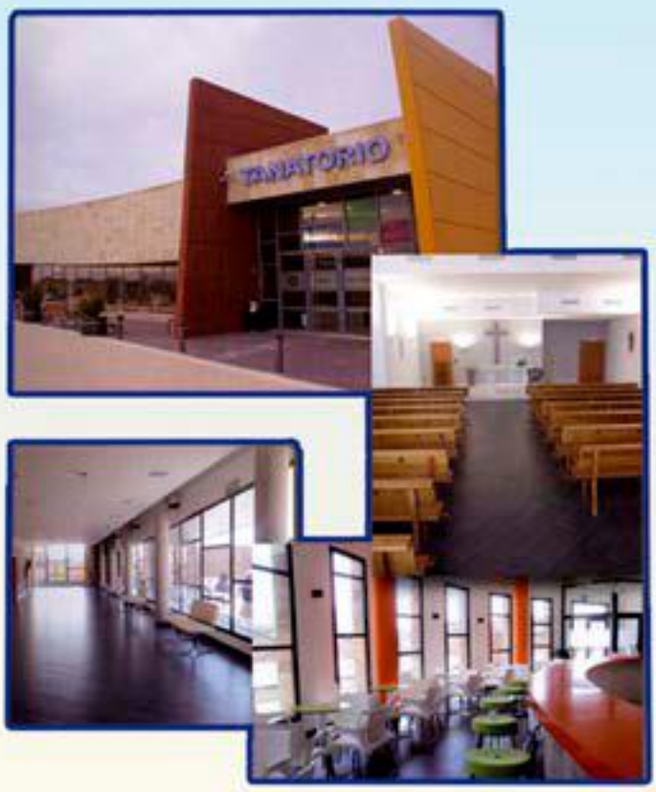

* Crematorio
* Capilla para la celebración de ceremonias religiosas
* Cafetería
* Zonas ajardinadas

Seis amplias salas de velatorio diseñadas para mejorar el servicio ofrecido a los clientes, así como espacios familiares más intimos con climatización independiente y servicio telefónico.

FUNERARIA JAREÑO

967 140 229

Situado en Avda. La Mancha, s/n.
(frente Residencia Mayores)
O2600 VILLARROBLEDO (Albacete)

POLICLINICA
VILLARROBLEDO

... desde 1974 velando por tu salud

MÁS DE 30 ESPECIALIDADES MÉDICAS
LAS úLTIMAS TECNOLOGÍAS

Estamos en Villarrobledo en...

CENTRO DE ESPECIALIDADES

*CENTRO DE RECONOCIMIENTOS MÉDICOS PARA CONDUCTORES Y LICENCIAS DE ARMAS
*SEGUROS GENERALES
Cl Senda Molinera, 2 - Tl. 967 14 20 37 - Fax 967 14 59 59
horario de 09:00 a 14:00 y de 16:00 a 20:30h.

*FISIOTERAPIA Y GABINETE DE OSTEOPATÍA
Avda. Reyes Católicos, 6 - Tl. 967 14 20 37
Horario de 08:00 a 22:00 h. (ininterrumpido)

*RESONANCIA MAGNÉTICA ABIERTA
C/ Virgen, 4 - Tl. 967 14 20 37 - FAX 967 13 79 53
Horario de 08:00 a 22:00 h. (ininterrumpido).

*SERVICIO DE PREVENCIÓN DE RIESGOS LABORALES, FORMACIÓN Y LOPD
C/ Dos de Mayo 64 - Tl. 967 13 83 52
horario de 09:00 a 14:00 y de 16:30 a 19:30h.

www.policlinicavillarrobledo.com